

Tupperware WOW POP

Microwave Popcorn Maker

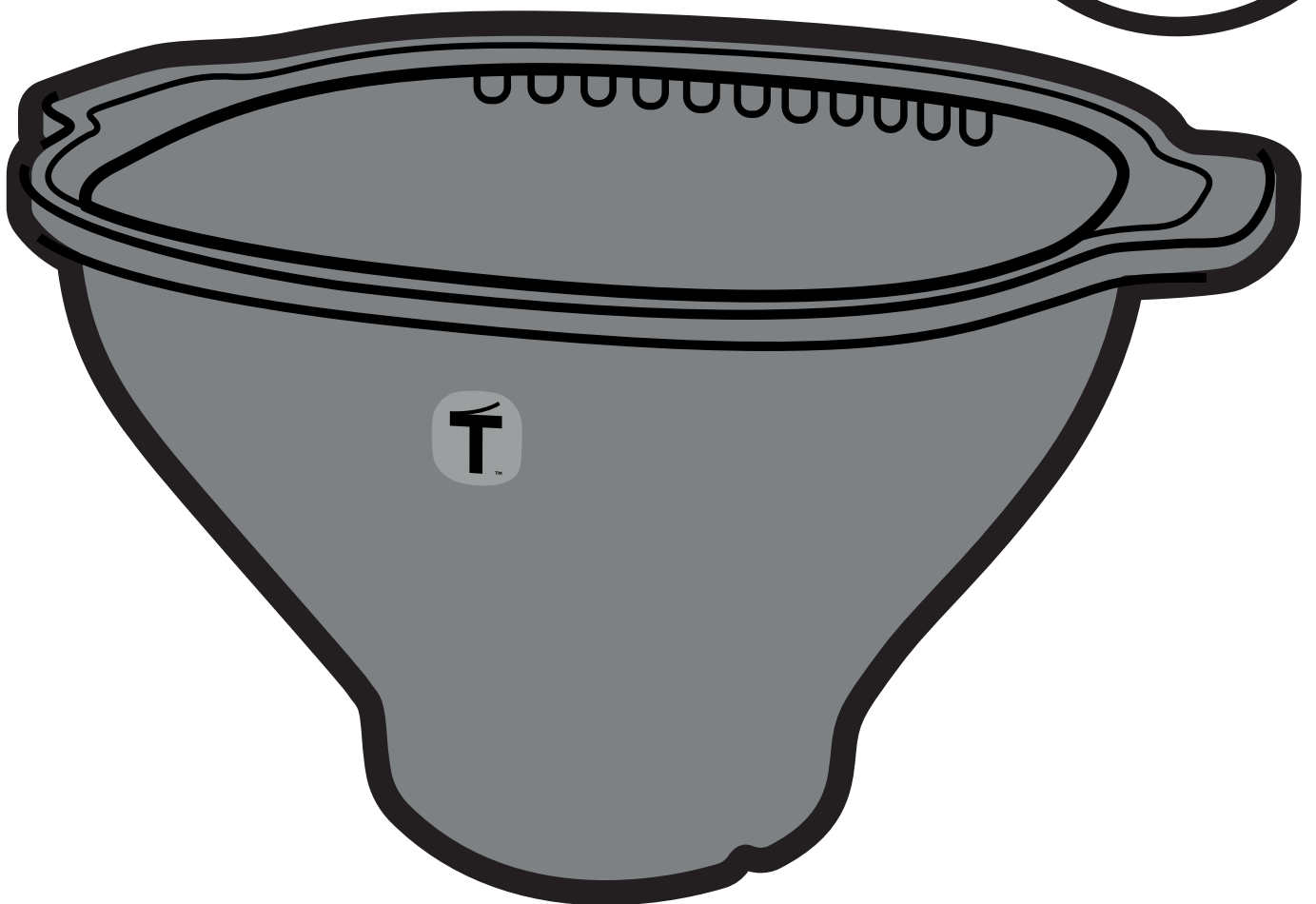

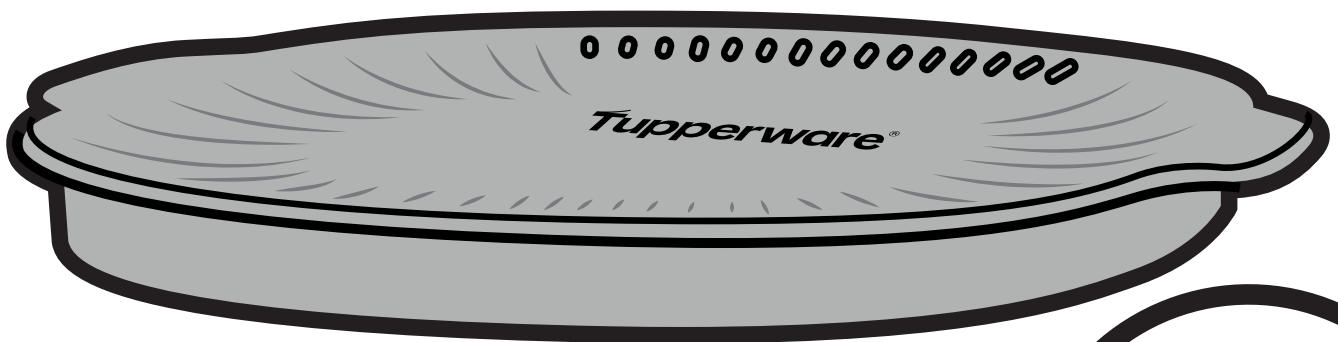
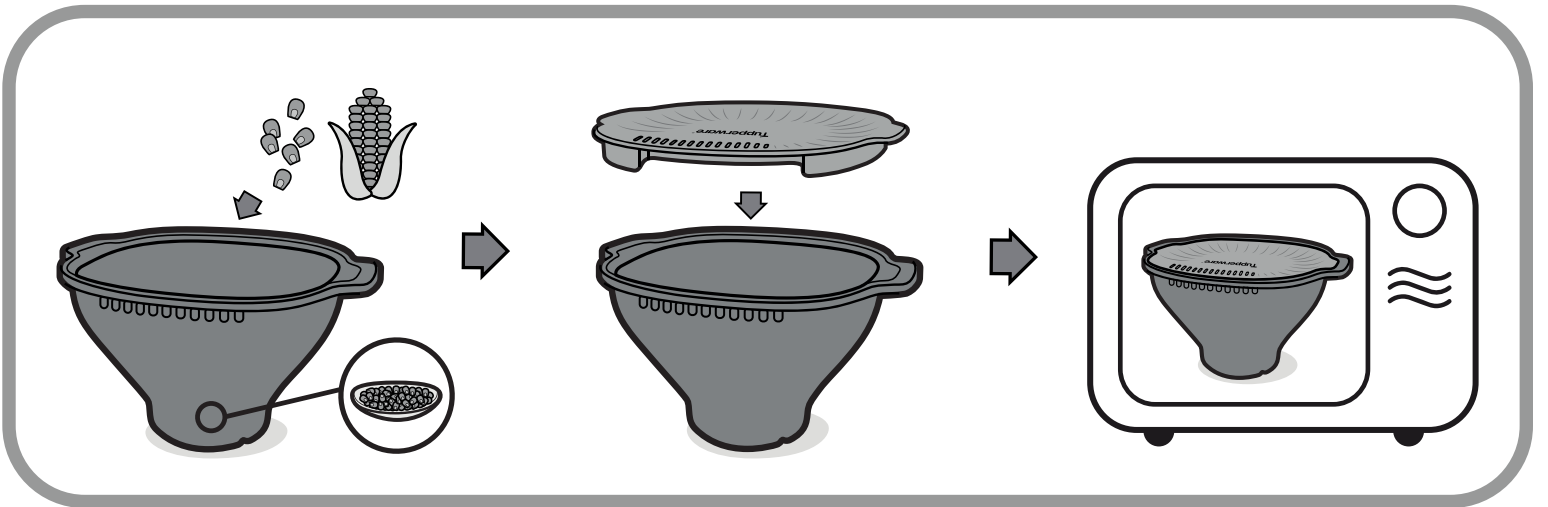
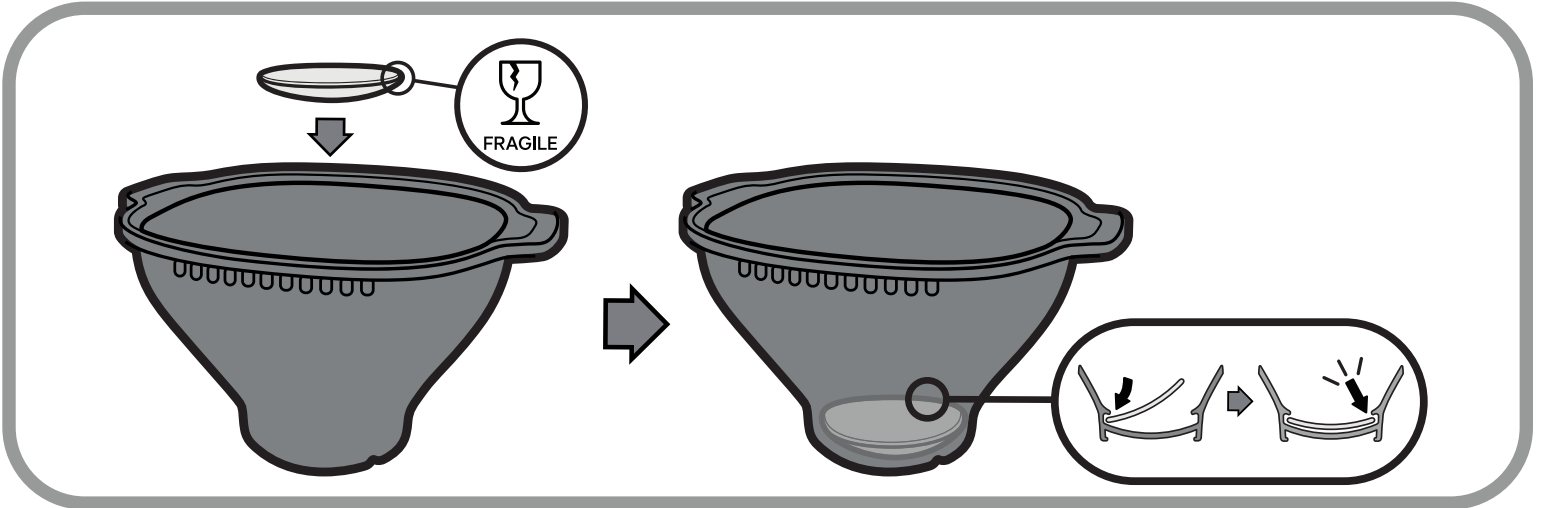
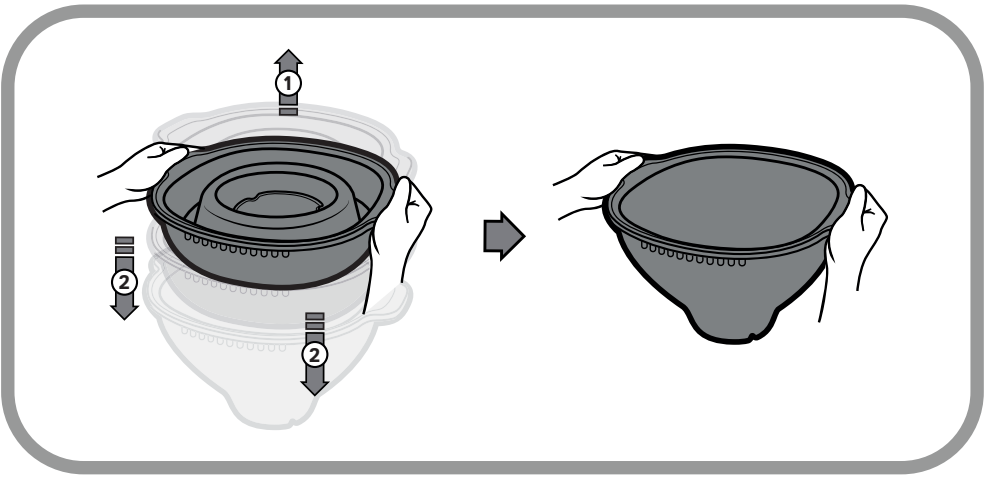

2 tbsp - 30g	
1/4 cup - 54g	
1/3 cup - 67g	
MAX 6 tbsp - 72g	
1 tbsp = 15ml	

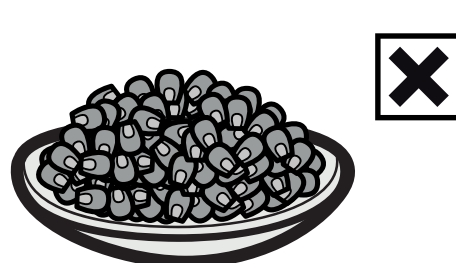
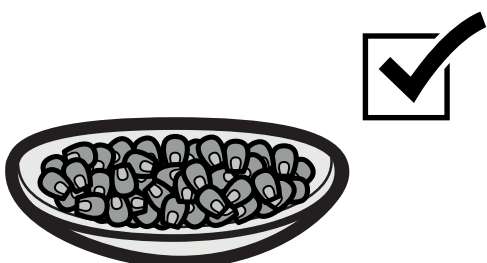

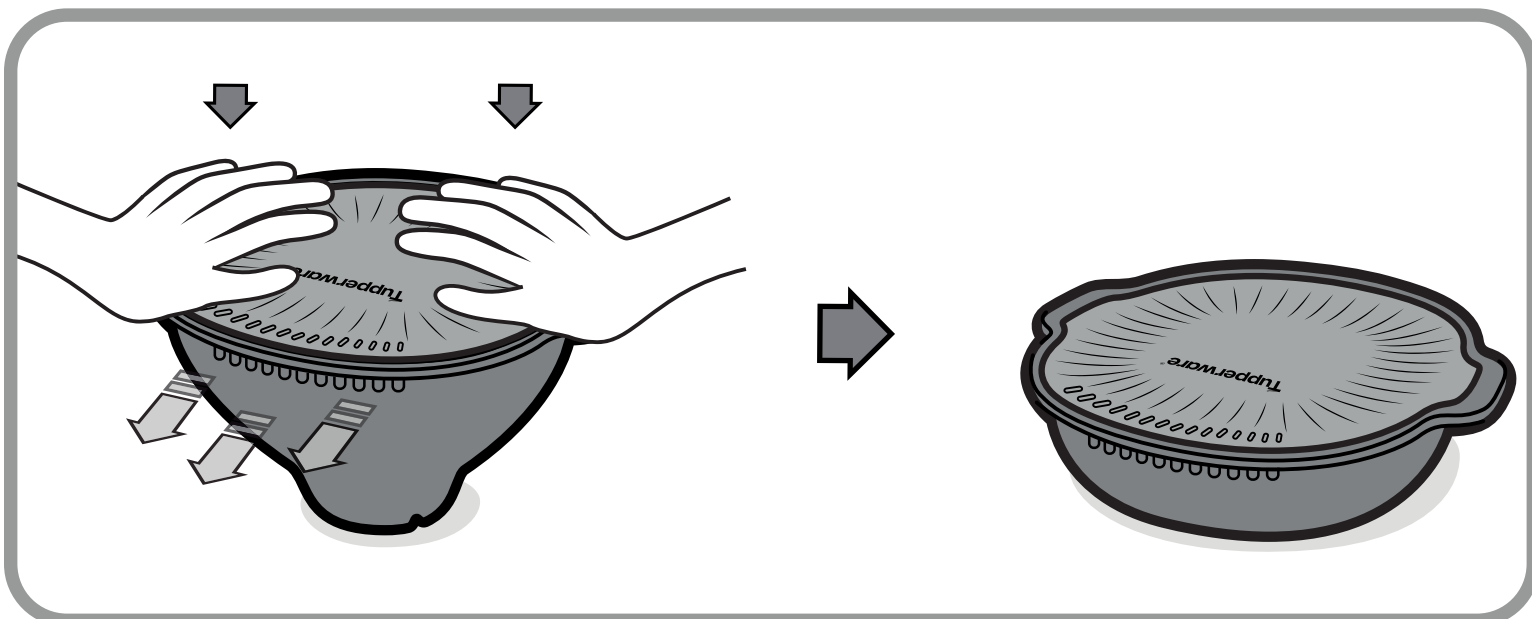
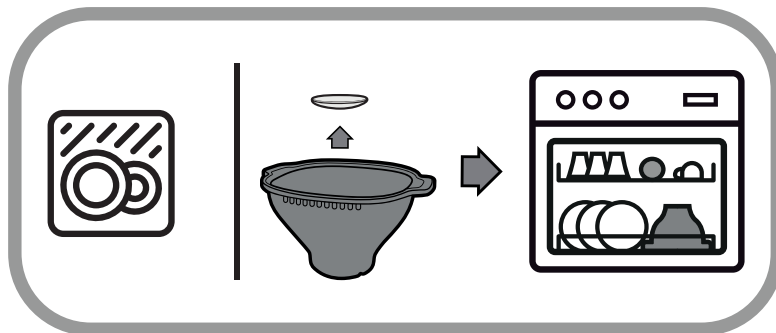
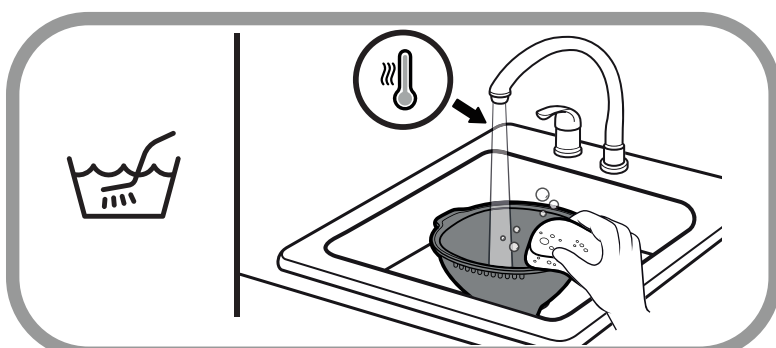
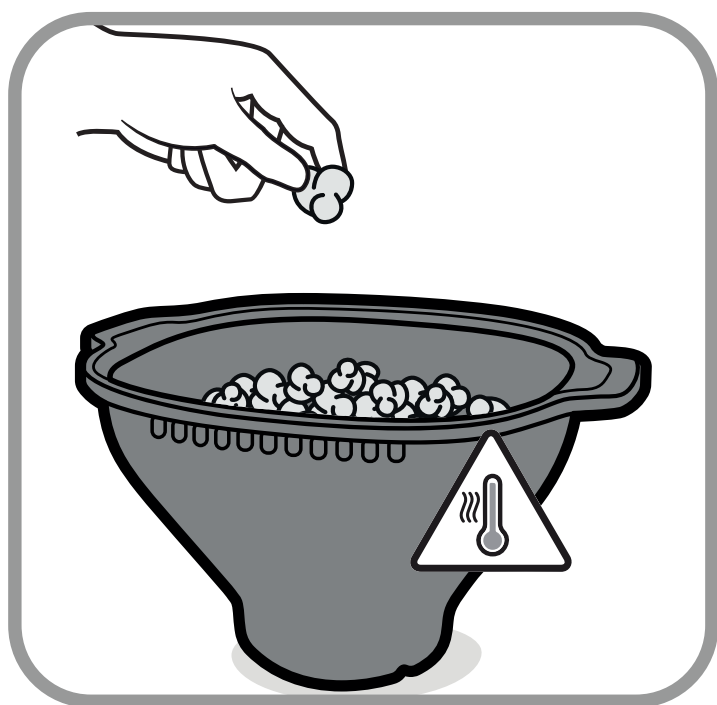
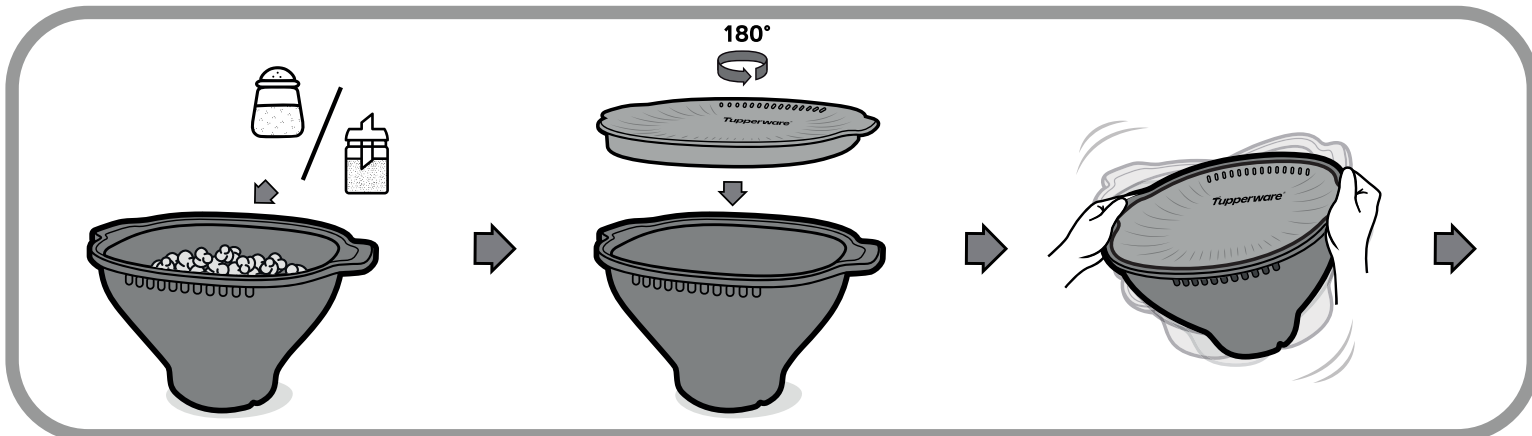
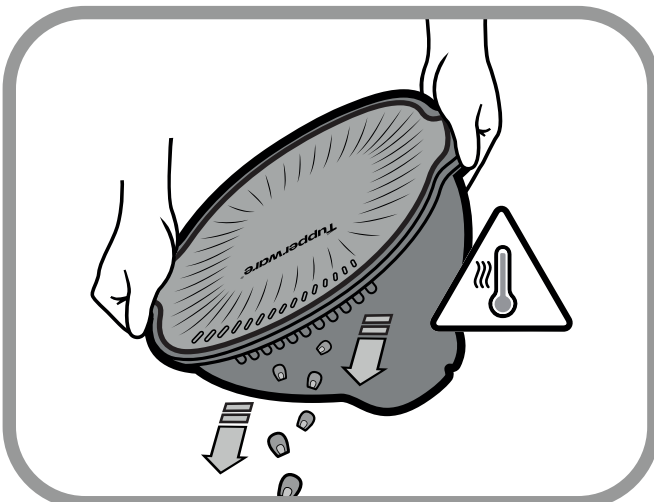
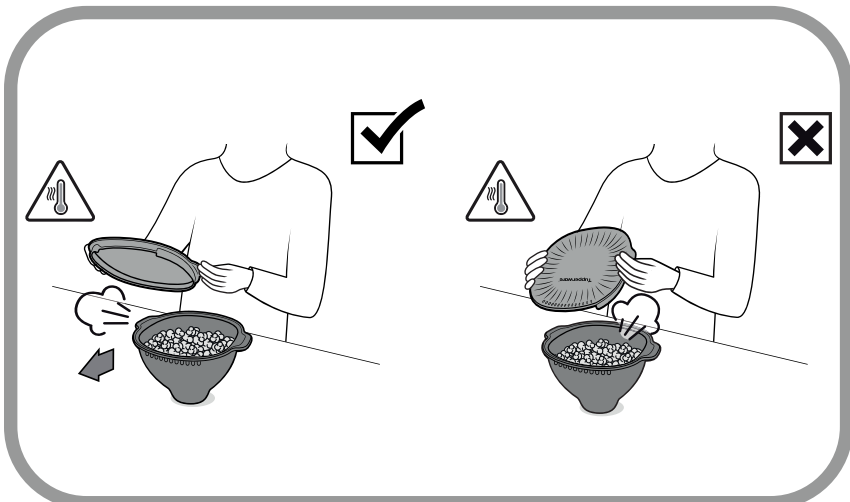
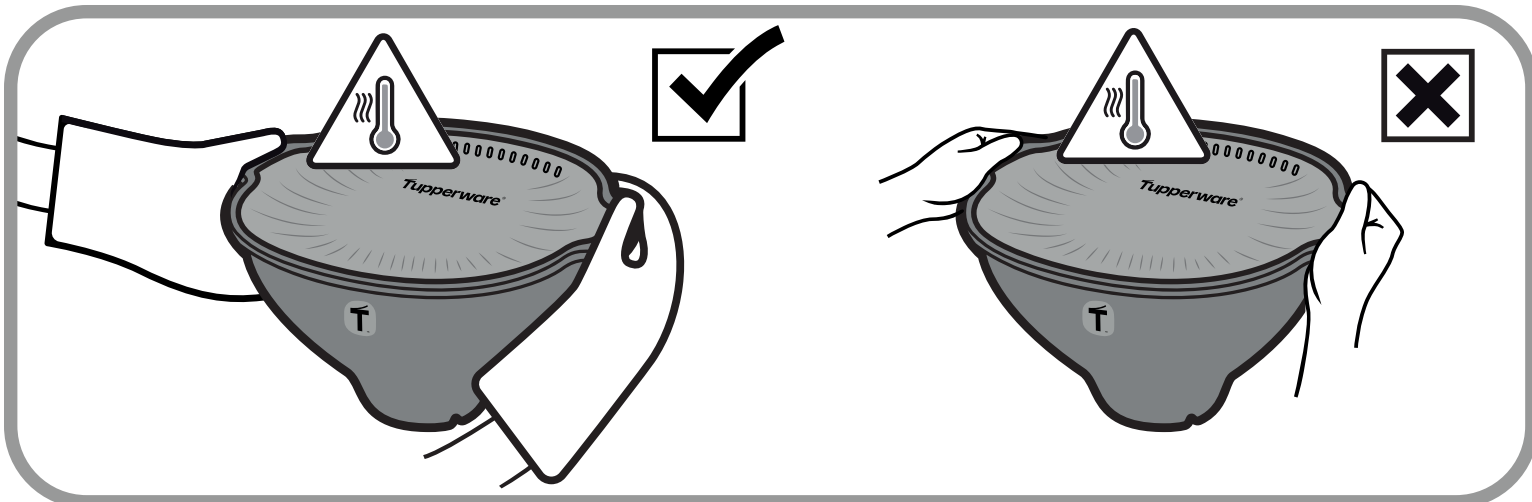

WOW POP Microwave Pembuat Popcorn

Terima kasih atas pilihan Anda pada Tupperware WOW POP Microwave Pembuat Popcorn. Dengandesain cerdas dan fungsinya yang sederhana, membuat Popcorn tidak pernah semenyenangkan ini!



Lihat gambar di halaman 2 untuk petunjuk penggunaan terperinci.

Pengamanan penting

1. Diperlukan pengawasan orang dewasa.
2. Jangan pernah meninggalkan microwave saat sedang digunakan.
3. Jangan menambahkan jagung popcorn lebih dari jumlah maksimum yang disarankan.
4. Jagung popcorn yang tidak mengembang tidak boleh dimasak ulang. Memasak kembali jagung popcorn yang tidak mengembang dapat menyebabkannya gosong dan potensi kerusakan pada produk.
5. Jangan gunakan fungsi popcorn pada microwave, karena ini hanya untuk microwave yang sudah dilengkapi fungsi ini kantong popcorn.
6. Perlu waktu lebih lama atau kurang hingga jagung mengembang, tergantung jenis microwave yang digunakan. Beberapa microwave oven membutuhkan waktu lebih lama hingga jagung mengembang. Anda hanya perlu mengatur waktu memasaknya sesuai microwave Anda setelah percobaan pertama.
7. Untuk pemakaian pertama disarankan untuk memproses jagung popcorn tanpa bumbu. Untuk memulai, atur pengatur waktu microwave ke 3 menit. Dengarkan baik-baik suara jagung popcorn yang bermunculan. Setelah frekuensinya berkurang dan interval antara letusan adalah sekitar 2 detik, matikan microwave. Jika diperlukan, sesuaikan waktu untuk memproses jagung popcorn berikutnya.
8. Jika Anda yakin masih ada banyak jagung yang tidak mengembang dalam pembuatan pertama, tambahkan 15 hingga 30 detik ke pembuatan berikutnya.
9. Bada microwave memiliki performa yang berbeda. Pengujian Tupperware didasarkan pada pengaturan “Tinggi”. pada microwave dengan daya maksimal 1000 watt.
10. Saat menggunakan resep Tupperware tertentu, pastikan untuk mengikuti petunjuk resep dengan cermat, seperti waktunya akan bervariasi pada biji jagung mentah.
11. Buka pembuat popcorn langsung setelah digunakan untuk memastikan popcorn tetap renyah.
12. Aduk sebagian besar biji jagung yang tidak mengembang menggunakan saringan biji jagung.
13. Bagian samping dan bawahnya mungkin panas, berhati-hatilah saat meletakkan pembuat popcorn di pangkuan Anda.
14. Biarkan produk benar-benar dingin sebelum dibersihkan – baki kaca akan menjadi sangat panas setelah digunakan!
15. Tutup produk sebelum diangkat untuk disimpan (jika produk jatuh ke lantai, ada risiko pecahan kaca jauh lebih kecil pada posisi roboh).
16. Jika kaca rusak/pecah, buang produk dan jangan gunakan lagi, serta hubun-

- gi Tupperware untuk membeli produk pengganti.
17. Di permukaan bagian dalam penutup, bintik-bintik putih kecil bisa muncul seiring waktu. Bintik-bintik ini tidak berdampak pada performa pembuat popcorn, atau mengubah materialnya. Bintik-bintik putih ini dianggap normal untuk pemakaian ini dan tidak tercakup dalam garansi.

Komitmen Tupperware

Produk kami mencerminkan komitmen kami untuk menghadirkan dampak terukur baik pada dunia di sekitar kita. Di Tupperware, kami mendesain semua produk dengan tujuan meminimalkan limbah plastik dan makanan. Dengan menciptakan produk berkualitas, awet tahan lama, dan dapat dipakai kembali yang teruji oleh waktu, kami mendukung misi kami untuk mengurangi limbah demi kelestarian planet, orang, manusia, dan masyarakat tempat kami kita hidup dan bekerja.

Tupperware WOW POP Microwave Pembuat Popcorn dilindungi oleh Tupperware terhadap segala bentuk cacat bahan atau produksi yang mungkin terjadi saat produk digunakan sesuai petunjuk dan dalam lingkungan rumah tangga biasa. Lihat syarat garansi yang berlaku untuk negara Anda untuk penjelasan lengkap tentang cakupan garansi tersebut. atau hubungi customer service kami.

Garansi tidak mencakup penggantian untuk pisau bekas atau tumpul, atau karatan atau kerusakan lain pada produk akibat kecerobohan atau kesalahan pemakaian produk.

Pisau akan menjadi tumpul seiring berjalannya waktu; untuk itu, pisau perlu diasah. Produk Tupperware Anda didesain untuk digunakan berkali-kali. Jika karena sebab apa pun sesuatu hal produk Anda rusak dan tidak tercakup oleh dalam garansi atau Anda tidak lagi membutuhkannya, bertindaklah secara bertanggung jawab dan daur ulang produk, atau beri tahu kami siapa tahu kami dapat membantu.

www.tupperware.co.id